

PASOS PARA LAS ACTAS:

A continuación veremos los pasos a seguir para que las actas salgan correctamente.

1. PROMOCIÓN DEL ALUMNADO (EP / ESO / BACH):

El programa no sabe que condiciones cumplen cada nivel y convocatoria para que un alumno promocione o no. Para ello, los centros debéis hacer este paso por cada nivel:

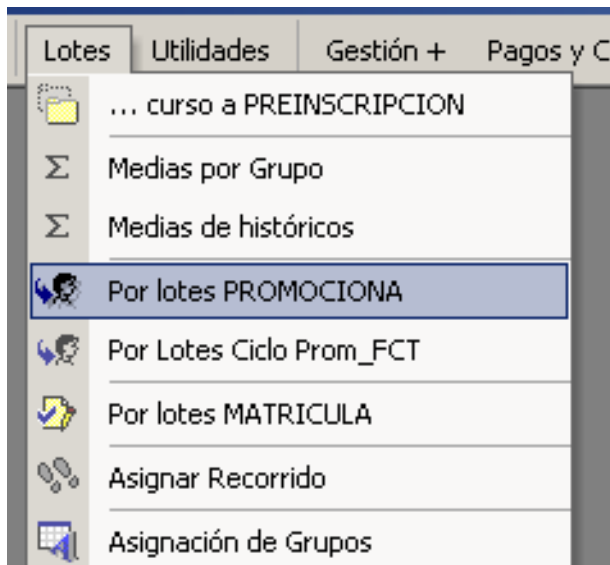

En el menú entrar en LOTES – POR LOTES PROMOCIONA

Hacemos una elección, lo más lógico es elegir un nivel completo, sin hacer grupo por grupo:

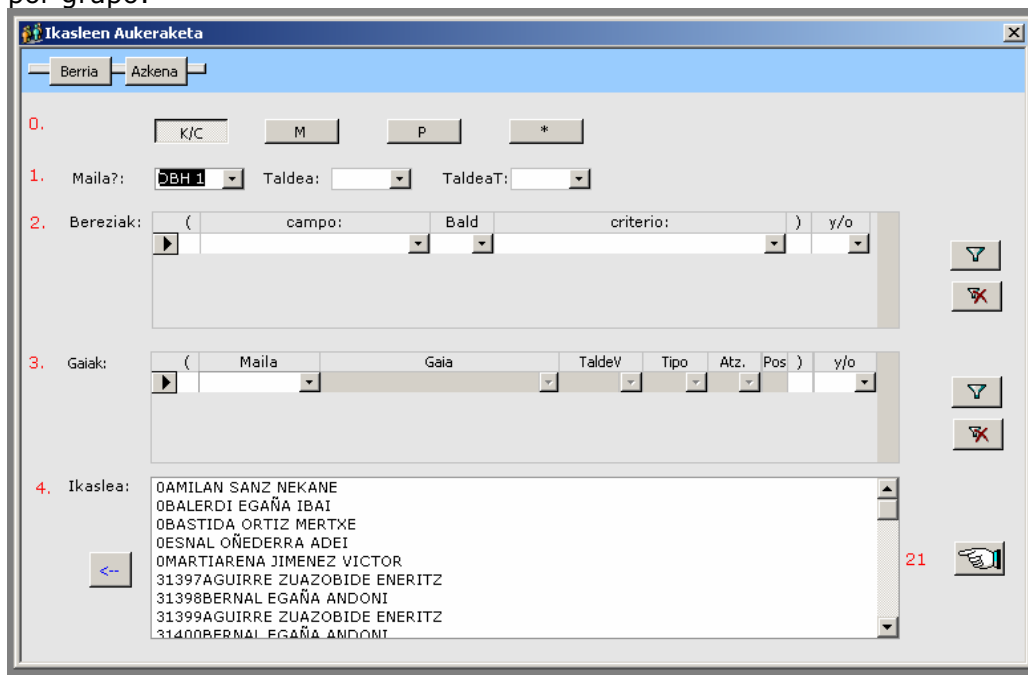

ACTAS

Centros EP:

Key:	sel	xAlumno
31356	<input checked="" type="checkbox"/>	31356GARATE DARCEL ANA
31357	<input checked="" type="checkbox"/>	31357SEGUROLA CALERO OSCAR
31358	<input checked="" type="checkbox"/>	31358ARAMBURU MARTIN ARANTXA
31359	<input checked="" type="checkbox"/>	31359GARCIA QUEREJETA ANTONIO
31360	<input checked="" type="checkbox"/>	31360GARATE DARCEL ANA
31361	<input checked="" type="checkbox"/>	31361GARCIA QUEREJETA ANTONIO
31362	<input checked="" type="checkbox"/>	31362ARAMBURU MARTIN ARANTXA
31363	<input checked="" type="checkbox"/>	31363GARCIA QUEREJETA ANTONIO
31364	<input checked="" type="checkbox"/>	31364GARATE DARCEL ANA
31365	<input checked="" type="checkbox"/>	31365GARCIA QUEREJETA ANTONIO
31366	<input checked="" type="checkbox"/>	31366ARAMBURU MARTIN ARANTXA
31367	<input checked="" type="checkbox"/>	31367GARCIA QUEREJETA ANTONIO
31368	<input checked="" type="checkbox"/>	31368ARAMBURU MARTIN ARANTXA
31369	<input checked="" type="checkbox"/>	31369SEGUROLA CALERO OSCAR
31370	<input checked="" type="checkbox"/>	31370ARAMBURU MARTIN ARANTXA
31371	<input checked="" type="checkbox"/>	31371SEGUROLA CALERO OSCAR
31372	<input checked="" type="checkbox"/>	31372ARAMBURU MARTIN ARANTXA

OBSERV.

Los centros de Educación Primaria, deben de hacer este paso a todos los alumnos, tanto de INFANTIL como de PRIMARIA, aunque los alumnos de infantil no tengan actas, se necesita pasar la promoción para el buen funcionamiento de INIKA.

En la imagen de arriba tenemos dos apartados, en el 1º debemos de introducir un número, éste nos indica el número de suspensos que debe tener como mínimo para no poder pasar de curso o no promocionar.

Sabemos que los alumnos de primaria no tienen una condición exacta para promocionar, puesto que generalmente promocionan todos, por esa razón introducimos un número alto, como 7, en el apartado 1º. Posteriormente pulsamos sobre el botón que tenemos en el apartado 2º. Con estos pasos, los alumnos que tengan más de 7 suspensos en las notas finales no promocionaran. Imaginemos que por alguna razón, un alumno debe repetir, estas excepciones las controlamos a mano, para ello entramos en GESTION – CURSO ACTUAL – EXPEDIENTE:

ACTAS

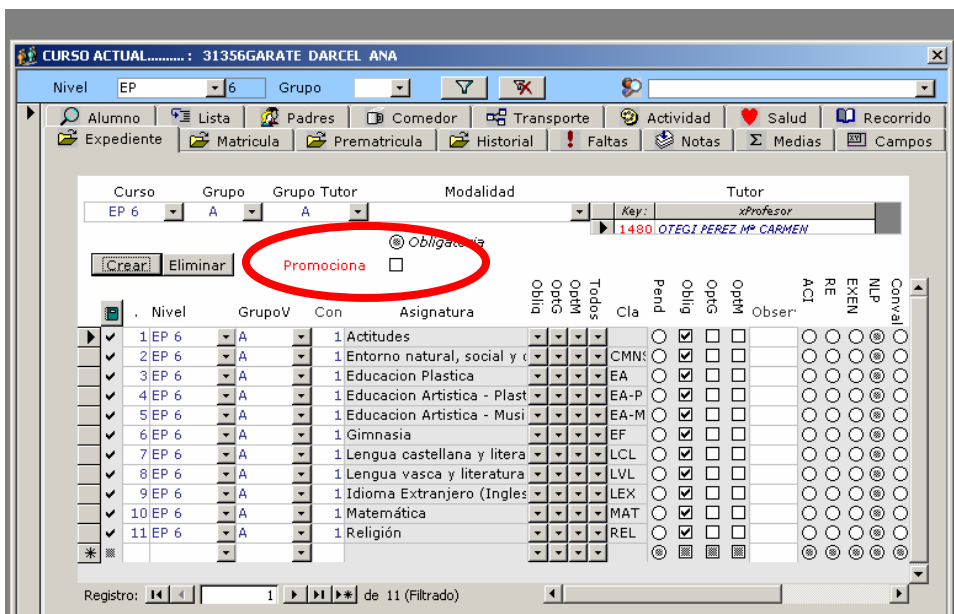

Como vemos en la imagen superior el alumno no tiene activado la casilla PROMOCIONA por lo tanto significa que no promociona. Si quisiéramos que promocionara debemos activar esa casilla, así en las actas aparecerá que sí promociona.

Centros ESO:

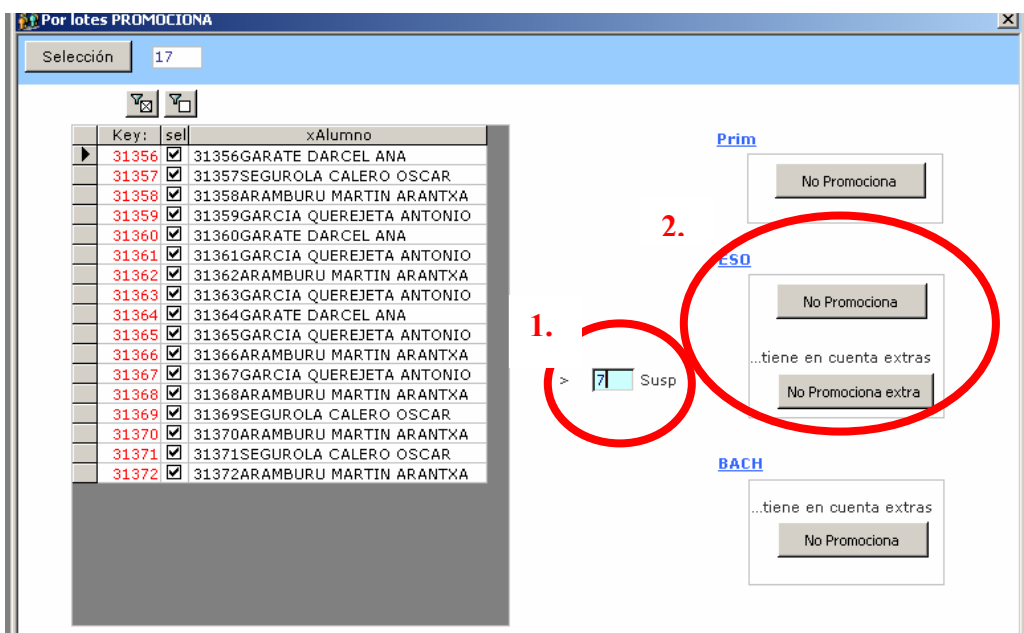

Los centros de la ESO tienen dos actas, una para la convocatoria ordinaria y otra para la extraordinaria, por esa razón tenemos dos botones en la opción nº 2 de la imagen superior.

Cuando vayamos a sacar las actas de la convocatoria ordinaria debemos de elegir los alumnos y poner la condición de los suspensos en la casilla nº 1, por último pulsamos el botón NO PROMOCIONA del apartado nº 2, así los alumnos que tengan en la evaluación ordinaria más suspensos que el número introducido en la casilla 1 no promocionarán y así se verá reflejado en las actas. Para las actas

ACTAS

extraordinarias hacemos el mismo paso que antes pero en vez de pulsar el botón NO PROMOCIONA pulsamos el botón de abajo, NO PROMOCIONA EXTRA, así tendrá en cuenta los números de suspensos de la evaluación extraordinaria.

Muchas veces ocurre que un alumno debe promocionar puesto que es mayor de edad o por imposibilidad de repetir. Estas excepciones las corregimos a mano, para ello entramos en GESTION – CURSO ACTUAL – EXPEDIENTE:

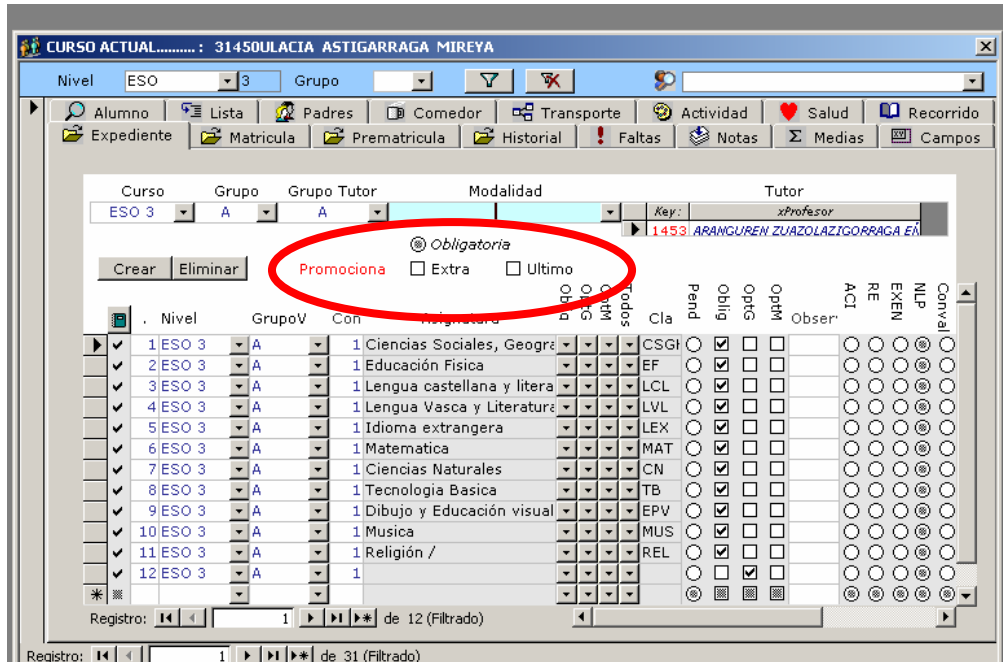

Como vemos en la imagen superior, en el apartado PROMOCIONA tenemos dos casillas, una EXTRA (convocatoria o acta extraordinaria) y otra ULTIMO (convocatoria o acta ordinaria).

Si se diera el caso de que un alumno, aunque tenga muchos suspensos, deba promocionar debemos activar la casilla EXTRA, así en el acta de la convocatoria EXTRAORDINARIA aparecerá que sí promociona. Si activamos la casilla ULTIMO aparecerá que si promociona en el acta de la convocatoria ORDINARIA. Si las casillas están desactivadas en las actas NO PROMOCIONARAN.

Centros BACH:

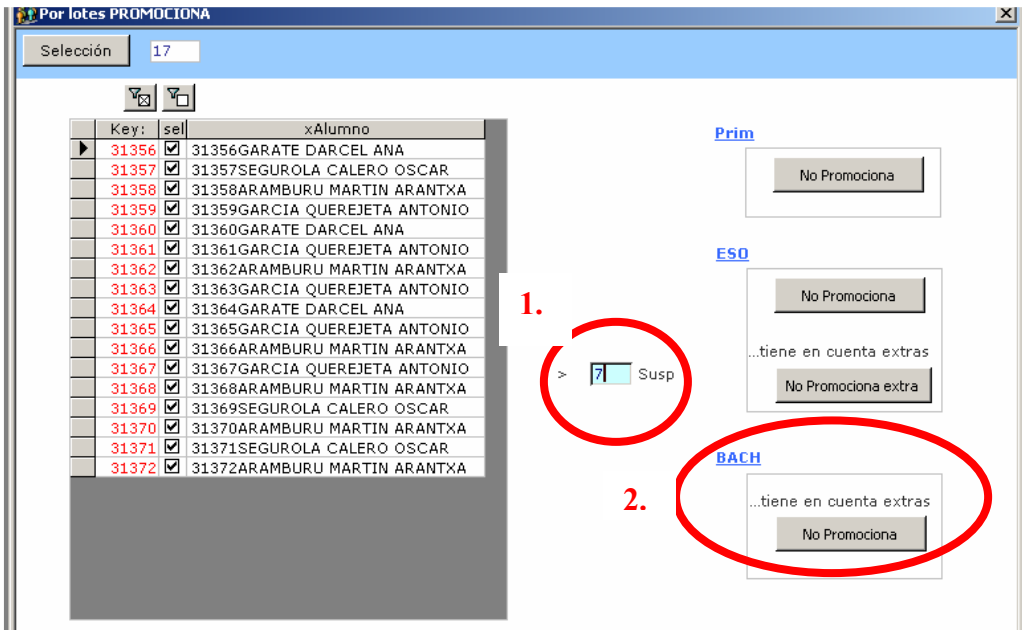

Los centros de bachillerato deben elegir los alumnos y poner la condición de los suspensos en la casilla nº 1 que reflejamos en la imagen superior. Posteriormente pulsamos sobre el botón NO PROMOCIONA del apartado BACH, lo tenemos seleccionado como el apartado nº 2 en la imagen.

Una vez que pulsamos el botón indicado, mirará las notas de todos los alumnos elegidos, si hubiera algún alumno que tiene más suspensos que los indicados en el apartado 1 ese alumno NO PROMOCIONARA.

Según los suspensos de un alumno puede que éste no promocione pero por algunas razones deba promocionar, estas excepciones hay que resolver a mano, para ello entramos en GESTION - CURSO ACTUAL - EXPEDIENTE y activamos o desactivamos la casilla de PROMOCIONA:

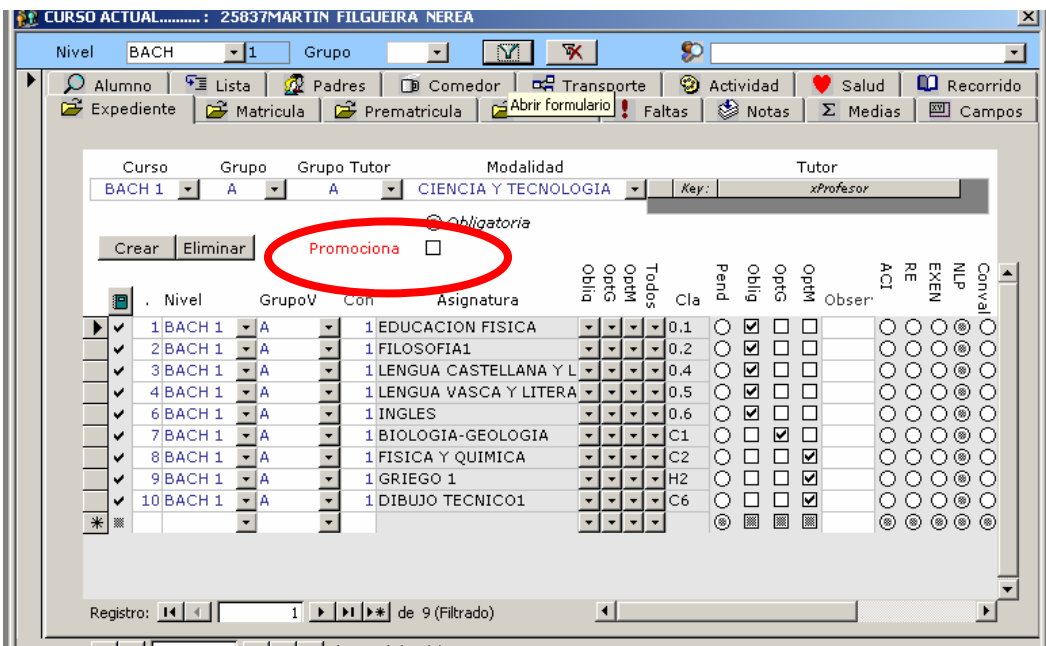



Este paso de la promoción se puede hacer todas las veces que se quieran pero recordar que las excepciones hay que corregirlas una vez hecho este paso.

Recordar también que si un profesor cambiara una nota podría cambiar la decisión de promoción, por lo tanto es recomendable hacer este paso justo antes de sacar las actas.

2. CALCULAR LAS MEDIAS (BACH):

Todos sabemos que en las actas de bachillerato aparece la nota media de las notas de los dos cursos, para ello el programa guarda la suma de las notas entre los datos del alumno. Para ello debemos entrar en LOTES – MEDIAS POR GRUPO:

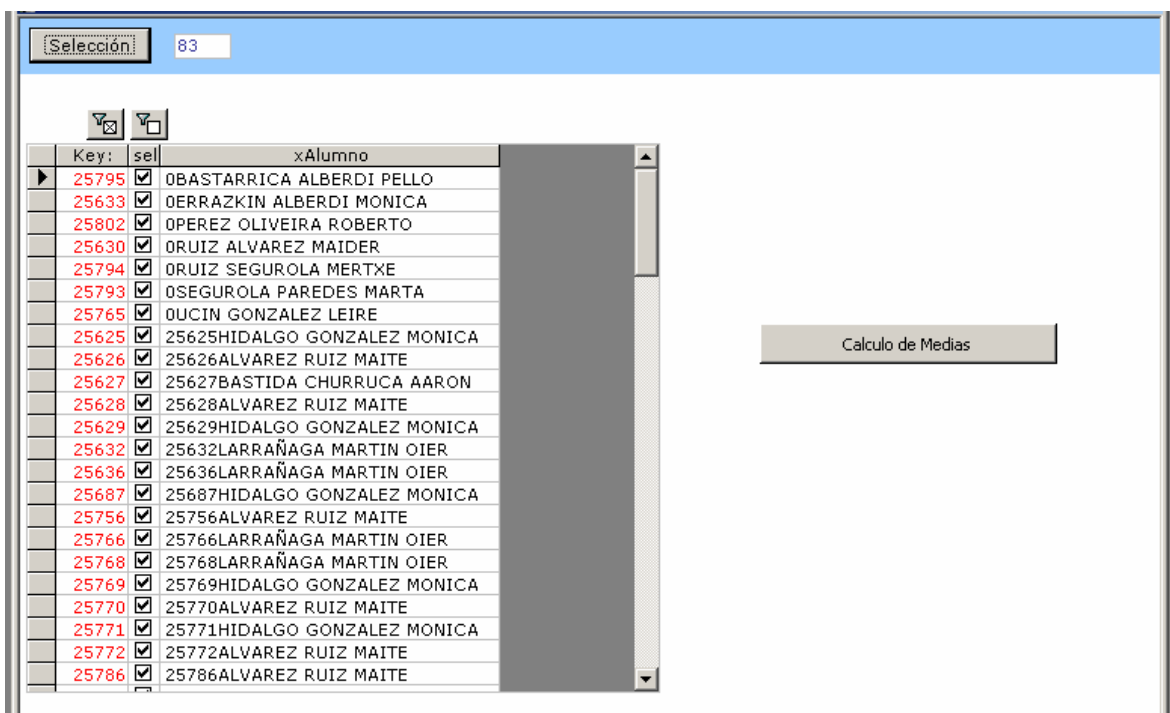
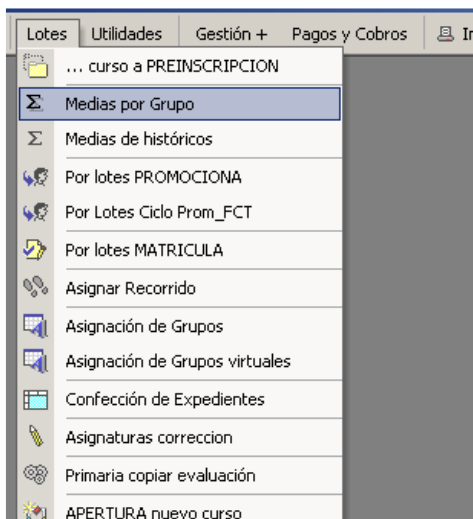

ACTAS

Lo primero es elegir un nivel de bachillerato y posteriormente pulsar sobre el botón CALCULO DE MEDIAS.

OBSERV.

ESTE PASO HAY QUE HACERLO A TODOS LOS CURSOS DE BACHILLERATO, A LOS DOS, aunque solo aparezca la media en el acta de 2º la nota media es de los dos cursos y el programa debe guardar la suma de los dos!!!

EL CALCULO DE LA MEDIA HAY QUE HACERLA SIEMPRE DESPUÉS DE PASAR LA PROMOCIÓN A LOS ALUMNOS, NUNCA ANTES!!!! Por lo tanto si se cambiara alguna nota debemos de pasar la decisión de promoción y el cálculo de las medias. Nos repetimos otra vez, pero esto hay que hacerlo a los dos cursos de bachillerato!!!

3. PROBLEMAS VARIOS:

- No aparecen los alumnos en las actas de diversificación: Puede que sea porque no tienen las notas pero si las tuviera es IMPRESCINDIBLE activara la casilla de DIVERSIFICACIÓN en los datos principales del alumnado (GESTION – CURSO ACTUAL):

The screenshot shows a software interface for managing student records. The main window is titled 'GABILONDO ASUNCION'. The interface includes a menu bar with options like 'Expediente', 'Matricula', 'Prematricula', 'Historial', 'Faltas', 'Notas', 'Medias', and 'Campos'. Below the menu is a toolbar with icons for 'Alumno', 'Lista', 'Padres', 'Comedor', 'Transporte', 'Actividad', 'Salud', and 'Recorrido'. The main area contains a form with the following fields:

Apellido1			
Apellido2	GABILONDO		
Nombre	ASUNCION		
Centro proc.	IES HAITZETA BHI		
Dirección	CALLE AINGERU, Nº 4-1B		
Población	AZCOITIA	Cod. 20720	
Provincia	GUIPUZCOA	Nacionalidad ESPAÑOLA	
Telef1	943457410	/ 654-321-987	
Fecha Nacim.			
Nacim. Pobl/Prov	BERGARA	/ GUIPUZCOA	
Estado Nacim.	ESPAÑOLA	Inmigrante <input type="checkbox"/>	
NAN	11111111H	Sexo Mujer	
Hermanos	4 Lugar herm	2 Tiene herm. en cent <input checked="" type="checkbox"/>	
Idioma Materno	CASTELLANC	Modelo D	Exento Euskerz <input type="checkbox"/>
Tiene beca	<input type="checkbox"/>	Tipo beca	Petición beca <input type="checkbox"/>
Otras ayudas			Cuota <input type="checkbox"/>
eMail			h2_Código
Observaciones			

On the right side of the form, there are several checkboxes: 'desde eInika', 'Es nuevo', 'Es baja', 'Repetidor', and 'Diversificación'. The 'Diversificación' checkbox is checked and circled in red. Other fields on the right include 'Fecha Alta', 'Fecha Baja', 'Código' (31411), 'Nº Exped.', 'Nº Matricula' (1,699), 'Nº Libro', 'Nº Centro', 'Seguro', and 'Programa Libros' (Sí).

- Fecha de las traseras del acta: En las traseras del acta, donde firman los profesores, aparece la fecha, esta fecha la cogemos de la fecha fin de las evaluaciones FINAL Y EXTRA según el nivel, si la fecha estuviera mal deberíamos de cambiarla en ENTORNO – NIVELES - EVALUACIONES:

ACTAS

garrena1:	garrena2:	EbalHasiera:	EbalAmaiera:	notak Itxita	errek. Itxita
1eval	1eval	09/09/2010	25/11/2010	<input type="checkbox"/>	<input checked="" type="checkbox"/>
2eval	2eval	26/12/2010	22/02/2011	<input type="checkbox"/>	<input type="checkbox"/>
3eval	3eval	23/02/2010	01/04/2010	<input type="checkbox"/>	<input type="checkbox"/>
Azkena	Final	02/04/2011	15/06/2011	<input type="checkbox"/>	<input type="checkbox"/>
Ez Ohikoa	Extra	16/06/2011	28/06/2011	<input type="checkbox"/>	<input type="checkbox"/>

Registro: 1 de 18

- En la trasera de las actas no aparecen los profesores: La principal razón de la falta de un profesor es que la asignatura correspondiente a ese profesor no tiene nota. EN LA TRASERA APARECEN SOLO LAS ASIGNATURAS QUE TENGAN NOTA!!!
- En la trasera de las pendientes no aparecen los JEFES DE DEPARTAMENTO: Puede haber dos razones para que no aparezca un jefe de departamento: La primera opción es que los alumnos no tengan nota en esa asignatura, una vez que le pongan la nota aparecerá el jefe de departamento para poder firmar. Por otro lado, puede ocurrir que aunque tenga la nota, la persona que tenga que aparecer para firmar en el acta no tenga activado la casilla de JEFE DE DEPARTAMENTO en los datos de INIKA. Si esto fuera así, no aparecería su nombre nunca. Deberíamos activarlo en GESTION – PROFESORES – ASIGNATURAS y cerciorarnos que tenga introducido el dato del departamento:

Este año Todos

Es de Departamento jefe Departam

Departamento: ALEMÁN

Cargo: PROFESOR

Nivel Tutor: ESO 3

Grupo Tutor: A

Nivel	Curso	Grupo	Asignat	AsigKey	ClaveA	Sustitución	HoraVisita
ESO	1	A	585	Tecnología Basica	OT	<input type="checkbox"/>	
ESO	1	A	583	Matematica	MAT	<input type="checkbox"/>	
ESO	3	A	583	Matematica	MAT	<input type="checkbox"/>	
ESO	3	B	583	Matematica	MAT	<input type="checkbox"/>	
ESO	3	A	585	Tecnología Basica	OT	<input type="checkbox"/>	
ESO	3	B	585	Tecnología Basica	OT	<input type="checkbox"/>	
BACH	1	A3	71	MATEMATICAS I	C3	<input type="checkbox"/>	

Registro: 1 de 7

Registro: 1 de 51 (Filtrado)

- En las actas de ESO4 hay 3 casillas para opcionales (AA1, AA2 y AA3) y otra para la optativa. ¿Cómo refleja cada asignatura en su casilla?

ACTAS

En la ficha de la asignatura (ENTORNO – NIVELES – ASIGNATURAS) a cada asignatura se le indica de que tipo es, optativa general, modalidad u obligatoria. Para que una asignatura aparezca en la casilla AA1, AA2 o AA3 ésta debe tener activas dos casillas: OPT. Y TRAT.COMUN, la asignatura que tenga solo la primera opción activa aparecerá entre las optativas generales:

Asignatura	Clave	Oblig.	Opt.	Opt.mo dal.	Trat. Com.	Es Religio.	Media Hora	Prácticas	Asig.
Taller de Aplicaciones Matemáticas	TAM	<input type="checkbox"/>	<input checked="" type="checkbox"/>	<input type="checkbox"/>	<input type="checkbox"/>	<input type="checkbox"/>	<input checked="" type="checkbox"/>	<input type="checkbox"/>	
Frances	FR	<input type="checkbox"/>	<input checked="" type="checkbox"/>	<input type="checkbox"/>	<input type="checkbox"/>	<input type="checkbox"/>	<input checked="" type="checkbox"/>	<input type="checkbox"/>	
Taller de Entorno sociocultural		<input type="checkbox"/>	<input checked="" type="checkbox"/>	<input type="checkbox"/>	<input type="checkbox"/>	<input type="checkbox"/>	<input checked="" type="checkbox"/>	<input type="checkbox"/>	
Patrimonio de la ciudadanía		<input type="checkbox"/>	<input checked="" type="checkbox"/>	<input type="checkbox"/>	<input type="checkbox"/>	<input type="checkbox"/>	<input checked="" type="checkbox"/>	<input type="checkbox"/>	
Acercamiento a las ciencias	AC	<input type="checkbox"/>	<input checked="" type="checkbox"/>	<input type="checkbox"/>	<input type="checkbox"/>	<input type="checkbox"/>	<input checked="" type="checkbox"/>	<input type="checkbox"/>	
Cultura Clásico	C.C.	<input type="checkbox"/>	<input checked="" type="checkbox"/>	<input type="checkbox"/>	<input type="checkbox"/>	<input type="checkbox"/>	<input checked="" type="checkbox"/>	<input type="checkbox"/>	
Tecnología	TB	<input type="checkbox"/>	<input checked="" type="checkbox"/>	<input type="checkbox"/>	<input checked="" type="checkbox"/>	<input type="checkbox"/>	<input checked="" type="checkbox"/>	<input type="checkbox"/>	
Física y Química	FQ	<input type="checkbox"/>	<input checked="" type="checkbox"/>	<input type="checkbox"/>	<input checked="" type="checkbox"/>	<input type="checkbox"/>	<input checked="" type="checkbox"/>	<input type="checkbox"/>	
Biología-Geología	BG	<input type="checkbox"/>	<input checked="" type="checkbox"/>	<input type="checkbox"/>	<input checked="" type="checkbox"/>	<input type="checkbox"/>	<input checked="" type="checkbox"/>	<input type="checkbox"/>	
Educación Artística - Plástica	EA-P	<input type="checkbox"/>	<input checked="" type="checkbox"/>	<input type="checkbox"/>	<input type="checkbox"/>	<input type="checkbox"/>	<input checked="" type="checkbox"/>	<input type="checkbox"/>	
Taller de Prensa	Tore	<input type="checkbox"/>	<input checked="" type="checkbox"/>	<input type="checkbox"/>	<input type="checkbox"/>	<input type="checkbox"/>	<input checked="" type="checkbox"/>	<input type="checkbox"/>	

- Los alumnos de bachillerato deben elegir 3 asignaturas de modalidad y una optativa general, pero ocurre que un alumno ha elegido 4 asignaturas de modalidad, que hacemos para que una de ellas aparezca en la columna de las optativas? En la ficha del alumno (GESTION – CURSO ACTUAL – EXPEDIENTE) a cada asignatura se le indica de que tipo es, OBL, OPTG u OPTM, debemos desactivar una casilla de OPTM (Optativa de modalidad) y activarle la casilla OPTG (Optativa general), así dicha asignatura aparecerá en el acta como optativa:

ACTAS

CURSO ACTUAL.....: 25837MARTIN FILGUEIRA NEREA

Nivel BACH 1 Grupo A

Alumno Lista Padres Comedor Transporte Actividad Salud Recorrido
 Expediente Matricula Prematricula Historial Faltas Notas Medias Campos

Curso Grupo Grupo Tutor Modalidad Tutor
 BACH 1 A A CIENCIA Y TECNOLOGIA Key: xprofesor

Obligatoria

Crear Eliminar Promociona

	Nivel	GrupoV	Con	Asignatura	Oblig	OptG	OptM	Todos	Clas	Pend	Oblig	OptG	OptM	Obser	ACI	RE	NLP	Conval
<input checked="" type="checkbox"/>	1	BACH 1	A	1 EDUCACION FISICA	<input type="checkbox"/>	<input type="checkbox"/>	<input type="checkbox"/>	<input type="checkbox"/>	0.1	<input type="checkbox"/>	<input checked="" type="checkbox"/>	<input type="checkbox"/>	<input type="checkbox"/>		<input type="checkbox"/>	<input type="checkbox"/>	<input type="checkbox"/>	<input type="checkbox"/>
<input checked="" type="checkbox"/>	2	BACH 1	A	1 FILOSOFIA1	<input type="checkbox"/>	<input type="checkbox"/>	<input type="checkbox"/>	<input type="checkbox"/>	0.2	<input type="checkbox"/>	<input checked="" type="checkbox"/>	<input type="checkbox"/>	<input type="checkbox"/>		<input type="checkbox"/>	<input type="checkbox"/>	<input type="checkbox"/>	<input type="checkbox"/>
<input checked="" type="checkbox"/>	3	BACH 1	A	1 LENGUA CASTELLANA Y L	<input type="checkbox"/>	<input type="checkbox"/>	<input type="checkbox"/>	<input type="checkbox"/>	0.4	<input type="checkbox"/>	<input checked="" type="checkbox"/>	<input type="checkbox"/>	<input type="checkbox"/>		<input type="checkbox"/>	<input type="checkbox"/>	<input type="checkbox"/>	<input type="checkbox"/>
<input checked="" type="checkbox"/>	4	BACH 1	A	1 LENGUA VASCA Y LITERA	<input type="checkbox"/>	<input type="checkbox"/>	<input type="checkbox"/>	<input type="checkbox"/>	0.5	<input type="checkbox"/>	<input checked="" type="checkbox"/>	<input type="checkbox"/>	<input type="checkbox"/>		<input type="checkbox"/>	<input type="checkbox"/>	<input type="checkbox"/>	<input type="checkbox"/>
<input checked="" type="checkbox"/>	6	BACH 1	A	1 INGLES	<input type="checkbox"/>	<input type="checkbox"/>	<input type="checkbox"/>	<input type="checkbox"/>	0.6	<input type="checkbox"/>	<input checked="" type="checkbox"/>	<input type="checkbox"/>	<input type="checkbox"/>		<input type="checkbox"/>	<input type="checkbox"/>	<input type="checkbox"/>	<input type="checkbox"/>
<input checked="" type="checkbox"/>	7	BACH 1	A	1 BIOLOGIA-GEOLGIA	<input type="checkbox"/>	<input type="checkbox"/>	<input type="checkbox"/>	<input type="checkbox"/>	C1	<input type="checkbox"/>	<input checked="" type="checkbox"/>	<input type="checkbox"/>	<input type="checkbox"/>		<input type="checkbox"/>	<input type="checkbox"/>	<input type="checkbox"/>	<input type="checkbox"/>
<input checked="" type="checkbox"/>	8	BACH 1	A	1 FISICA Y QUIMICA	<input type="checkbox"/>	<input type="checkbox"/>	<input type="checkbox"/>	<input type="checkbox"/>	C2	<input type="checkbox"/>	<input checked="" type="checkbox"/>	<input type="checkbox"/>	<input type="checkbox"/>		<input type="checkbox"/>	<input type="checkbox"/>	<input type="checkbox"/>	<input type="checkbox"/>
<input checked="" type="checkbox"/>	9	BACH 1	A	1 GRIEGO 1	<input type="checkbox"/>	<input type="checkbox"/>	<input type="checkbox"/>	<input type="checkbox"/>	H2	<input type="checkbox"/>	<input checked="" type="checkbox"/>	<input type="checkbox"/>	<input type="checkbox"/>		<input type="checkbox"/>	<input type="checkbox"/>	<input type="checkbox"/>	<input type="checkbox"/>
<input checked="" type="checkbox"/>	10	BACH 1	A	1 DIBUJO TECNICO1	<input type="checkbox"/>	<input type="checkbox"/>	<input type="checkbox"/>	<input type="checkbox"/>	C6	<input type="checkbox"/>	<input checked="" type="checkbox"/>	<input type="checkbox"/>	<input type="checkbox"/>		<input type="checkbox"/>	<input type="checkbox"/>	<input type="checkbox"/>	<input type="checkbox"/>

Registro: 6 de 9 (Filtrado)

Registro: 1 de 112 (Filtrado)

CURSO ACTUAL.....: 25837MARTIN FILGUEIRA NEREA

Nivel BACH 1 Grupo A

Alumno Lista Padres Comedor Transporte Actividad Salud Recorrido
 Expediente Matricula Prematricula Historial Faltas Notas Medias Campos

Curso Grupo Grupo Tutor Modalidad Tutor
 BACH 1 A A CIENCIA Y TECNOLOGIA Key: xprofesor

Obligatoria

Crear Eliminar Promociona

	Nivel	GrupoV	Con	Asignatura	Oblig	OptG	OptM	Todos	Clas	Pend	Oblig	OptG	OptM	Obser	ACI	RE	NLP	Conval
<input checked="" type="checkbox"/>	1	BACH 1	A	1 EDUCACION FISICA	<input type="checkbox"/>	<input type="checkbox"/>	<input type="checkbox"/>	<input type="checkbox"/>	0.1	<input type="checkbox"/>	<input checked="" type="checkbox"/>	<input type="checkbox"/>	<input type="checkbox"/>		<input type="checkbox"/>	<input type="checkbox"/>	<input type="checkbox"/>	<input type="checkbox"/>
<input checked="" type="checkbox"/>	2	BACH 1	A	1 FILOSOFIA1	<input type="checkbox"/>	<input type="checkbox"/>	<input type="checkbox"/>	<input type="checkbox"/>	0.2	<input type="checkbox"/>	<input checked="" type="checkbox"/>	<input type="checkbox"/>	<input type="checkbox"/>		<input type="checkbox"/>	<input type="checkbox"/>	<input type="checkbox"/>	<input type="checkbox"/>
<input checked="" type="checkbox"/>	3	BACH 1	A	1 LENGUA CASTELLANA Y L	<input type="checkbox"/>	<input type="checkbox"/>	<input type="checkbox"/>	<input type="checkbox"/>	0.4	<input type="checkbox"/>	<input checked="" type="checkbox"/>	<input type="checkbox"/>	<input type="checkbox"/>		<input type="checkbox"/>	<input type="checkbox"/>	<input type="checkbox"/>	<input type="checkbox"/>
<input checked="" type="checkbox"/>	4	BACH 1	A	1 LENGUA VASCA Y LITERA	<input type="checkbox"/>	<input type="checkbox"/>	<input type="checkbox"/>	<input type="checkbox"/>	0.5	<input type="checkbox"/>	<input checked="" type="checkbox"/>	<input type="checkbox"/>	<input type="checkbox"/>		<input type="checkbox"/>	<input type="checkbox"/>	<input type="checkbox"/>	<input type="checkbox"/>
<input checked="" type="checkbox"/>	6	BACH 1	A	1 INGLES	<input type="checkbox"/>	<input type="checkbox"/>	<input type="checkbox"/>	<input type="checkbox"/>	0.6	<input type="checkbox"/>	<input checked="" type="checkbox"/>	<input type="checkbox"/>	<input type="checkbox"/>		<input type="checkbox"/>	<input type="checkbox"/>	<input type="checkbox"/>	<input type="checkbox"/>
<input checked="" type="checkbox"/>	7	BACH 1	A	1 BIOLOGIA-GEOLGIA	<input type="checkbox"/>	<input type="checkbox"/>	<input type="checkbox"/>	<input type="checkbox"/>	C1	<input type="checkbox"/>	<input checked="" type="checkbox"/>	<input type="checkbox"/>	<input type="checkbox"/>		<input type="checkbox"/>	<input type="checkbox"/>	<input type="checkbox"/>	<input type="checkbox"/>
<input checked="" type="checkbox"/>	8	BACH 1	A	1 FISICA Y QUIMICA	<input type="checkbox"/>	<input type="checkbox"/>	<input type="checkbox"/>	<input type="checkbox"/>	C2	<input type="checkbox"/>	<input checked="" type="checkbox"/>	<input type="checkbox"/>	<input type="checkbox"/>		<input type="checkbox"/>	<input type="checkbox"/>	<input type="checkbox"/>	<input type="checkbox"/>
<input checked="" type="checkbox"/>	9	BACH 1	A	1 GRIEGO 1	<input type="checkbox"/>	<input type="checkbox"/>	<input type="checkbox"/>	<input type="checkbox"/>	H2	<input type="checkbox"/>	<input checked="" type="checkbox"/>	<input type="checkbox"/>	<input type="checkbox"/>		<input type="checkbox"/>	<input type="checkbox"/>	<input type="checkbox"/>	<input type="checkbox"/>
<input checked="" type="checkbox"/>	10	BACH 1	A	1 DIBUJO TECNICO1	<input type="checkbox"/>	<input type="checkbox"/>	<input type="checkbox"/>	<input type="checkbox"/>	C6	<input type="checkbox"/>	<input checked="" type="checkbox"/>	<input type="checkbox"/>	<input type="checkbox"/>		<input type="checkbox"/>	<input type="checkbox"/>	<input type="checkbox"/>	<input type="checkbox"/>

Registro: 6 de 9 (Filtrado)

Registro: 1 de 112 (Filtrado)