

ENVIO DE HISTORIALES A EDUCACION

En estos momentos estamos realizando las pruebas del envío de los Historiales de los alumnos de Inika a educación.

En cuanto finalice el período de pruebas os avisaremos y os mandaremos instrucciones con los pasos que tenéis que seguir.

Para enviar este fichero correctamente, son **obligatorios introducir ciertos códigos en todos los niveles**. Si estos códigos no están introducidos de forma correcta los historiales que enviaremos serán erróneos.

Estos códigos los encontrareis en www.inika.net

- Los centros que imparten **Educación Primaria y ESO** tenéis que introducir o revisar los siguientes códigos:
 - Entorno – Niveles: Campo Enseñanza:

Código	7
Enseñanza	ESO
Nivel	(1) DERRIGORREZKO BIGARREN HEZKUNTZA (2) DERRIGORREZKO BIGARREN HEZKUNTZA
Abreviatura	(1) DBH (2) ESO
Curso	1
Tipo Ciclo	
Nivel Ciclo	
NºFaltas	
Enseñanza	2260
Ciclo	
Tipo Régimen	
Turno	
CicloModalidad	

o Entorno – Niveles – Asignaturas: Asig

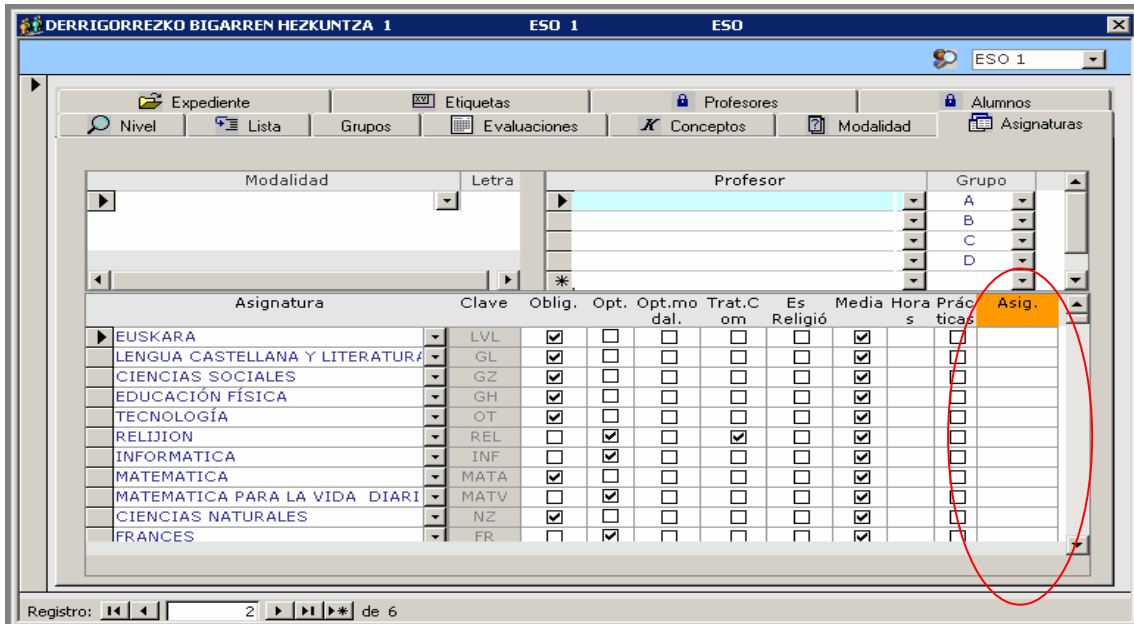

Como hemos comentado antes, las codificaciones las encontraremos en www.inika.net. Entramos dentro y vemos la carpeta ESO. Abrimos el fichero que tenemos con el nombre Codificaciones ESO.

ESO (LOE)

Primer Curso

Cod	Descripción
201001	Lengua Vasca y Literatura
201002	Lengua Castellana y Literatura
201003	Lengua extranjera (Inglés)
201004	Lengua extranjera (Francés)
201005	Lengua extranjera (Alemán)
201006	Matemáticas
201007	Ciencias Sociales, Geografía e Historia
201008	Educación Física
201009	Ciencias de la Naturaleza
201010	Biología y Geología
201011	Física y Química
201012	Educación para la ciudadanía y los derechos humanos
201013	Educación Plástica y Visual
201014	Música
201015	Tecnologías
201016	Religión Católica
201017	Religión Hebrea
201018	Religión Mulsumana
201019	Historia y Cultura de las Religiones
201020	Atención Educativa
201021	Segunda Lengua Extranjera: Alemán
201022	Segunda Lengua Extranjera: Francés
201023	Segunda Lengua Extranjera: Inglés

Segundo Curso

Cod	Descripción
202001	Lengua Vasca y Literatura
202002	Lengua Castellana y Literatura
202003	Lengua extranjera (Inglés)
202004	Lengua extranjera (Francés)
202005	Lengua extranjera (Alemán)
202006	Matemáticas
202007	Ciencias Sociales, Geografía e Historia

Como podemos ver, un nivel y una asignatura tiene su propio código, por lo tanto, el código de Lengua Vasca y Literatura de ESO 1 es el “201001” pero en la ESO 2 es el “202001”.

- Los centros que imparten **Bachillerato** tienen que introducir además los siguientes códigos:
 - Entorno – Niveles: Campo Tipo régimen

- Entorno – Niveles – Asignaturas: Campo Asig. Al igual que los de ESO, los de bachiller tienen que introducir el código de cada asignatura según el nivel.
- Entorno – Niveles – Modalidad: Campo Modalidad. Los centros que imparten Bachillerato tienen que introducir el código de cada modalidad .

Letra	Modalidad1	Modalidad2	Modalidad
H	GIZA ETA GIZARTE ZIENTZIAK	GIZA ETA GIZARTE ZIENTZIAK	
C	NATUR ETA OSASUN ZIENTZIAK	NATUR ETA OSASUN ZIENTZIAK	
T	TEKNOLOGIA	TEKNOLOGIA	
N	ZIENTZIAK ETA TEKNOLOGIA	CIENCIAS Y TECNOLOGIA	
H	GIZARTE ZIENTZIAK	CIENCIAS SOCIALES	
*			

Entramos en www.inika.net y encontraremos las codificaciones en el apartado BACHILLERATO . En el fichero que visualizamos, tenemos un cuadro en la parte superior con las distintas modalidades y su código.

BACHILLERATO (LOE)

Modalidades

CÓDIGO	Descripción
0	Sin Modalidad
1	ARTES
2	CIENCIAS Y TECNOLOGÍA
3	HUMANIDADES Y CIENCIAS SOCIALES

Vias

CÓDIGO	Descripción
0	Ninguna
1	ARTES PLÁSTICAS, IMAGEN Y DISEÑO

- Los centros que tienen Ciclos **Formativos** tienen que rellenar los siguientes campos:
 - Ciclo – Turno - CicloModalidad: Cada ciclo formativo tiene sus códigos. Este es un ejemplo

- Código: 155
- Enseñanza: CICLO (dropdown menu)
- Nivel: (1) ERIZAINZAKO ZAINZA OSAGARRIAK, (2) CUIDADOS AUXILIARES DE ENFERMERIA
- Abreviatura: (1) ERI, (2) ENF
- Curso: 1
- Tipo Ciclo: (A) 1300 o 1400
- Nivel Ciclo: (M) Erdi Mailakoa
- NºFaltas: 20,00%
- Enseñanza: 4310
- Ciclo: 372 (highlighted with a red circle)
- Tipo Régimen: Presencial
- Turno: Diurno (highlighted with a red circle)
- CicloModalidad: Presencial Oferta Completa (highlighted with a red circle)

At the bottom, there is a 'Registro:' section showing '13 de 43' records.

CODIGOS DE LAS CALIFICACIONES

PRIMARIA

INSUFICIENTE: Establecer un 4
 SUFICIENTE: Establecer un 5
 BIEN Establecer un 6
 NOTABLE Establecer un 8
 SOBRESALIENTE Establecer un 10
 Convalidaciones Establecer un 12
 Exento Establecer un 13

Pos:	Izena1:	Izena2:	Lab1:	Lab2:	balioa:	Susp	Bataz	hz_kalifikazioa:
1	GUTXIEGI	INSUFICIENTE	GU	IN	3	<input checked="" type="checkbox"/>	<input type="checkbox"/>	4
2	NAHIKO	SUFICIENTE	NA	SF	4	<input type="checkbox"/>	<input type="checkbox"/>	5
3	ONGI	BIEN	O	BI	6	<input type="checkbox"/>	<input type="checkbox"/>	6
4	OSO ONGI	NOTABLE	OO	NT	7	<input type="checkbox"/>	<input type="checkbox"/>	8
5	BIKAIN	SOBRESALIENTE	BI	SB	8	<input type="checkbox"/>	<input type="checkbox"/>	9

SECUNDARIA

1,2,3,4,5,6,7,8,9,10 Establecer a cada uno el suyo. Ejemplo: IN-1 = 1, IN-2 =2,....
 Convalidaciones Establecer un 12
 Exento Establecer un 13
 No presentado Establecer un 15

Pos	Nombre(1)	Nombre(2)	Abrev.(1)	Abrev.(2)	Valor	Susp	Media	hz_Calificación
1	GUTXI	INSUFICIENTE	GU-1	IN-1	1	<input checked="" type="checkbox"/>	<input type="checkbox"/>	1
2	GUTXI	INSUFICIENTE	GU-2	IN-2	2	<input checked="" type="checkbox"/>	<input type="checkbox"/>	2
3	GUTXI	INSUFICIENTE	GU-3	IN-3	3	<input checked="" type="checkbox"/>	<input type="checkbox"/>	3
4	GUTXI	INSUFICIENTE	GU-4	IN-4	4	<input checked="" type="checkbox"/>	<input type="checkbox"/>	4
5	NAHIKO	SUFICIENTE	NA-5	SF-5	5	<input type="checkbox"/>	<input checked="" type="checkbox"/>	5
6	ONGI	BIEN	O-6	BI-6	6	<input type="checkbox"/>	<input checked="" type="checkbox"/>	6
7	OSO ONGI	NOTABLE	OO-7	NT-7	7	<input type="checkbox"/>	<input checked="" type="checkbox"/>	7
8	OSO ONGI	NOTABLE	OO-8	NT-8	8	<input type="checkbox"/>	<input checked="" type="checkbox"/>	8
9	BIKAIN	SOBRESALIENTE	BI-9	SB-9	9	<input type="checkbox"/>	<input checked="" type="checkbox"/>	9
10	BIKAIN	SOBRESALIENTE	BI-10	SB-10	10	<input type="checkbox"/>	<input checked="" type="checkbox"/>	10
11	EZ AURKEZTUA	NO PRESENTADO	EA	NP	0	<input checked="" type="checkbox"/>	<input type="checkbox"/>	15
12	SALBU	EXENTO	SALB.	EX.	0	<input type="checkbox"/>	<input type="checkbox"/>	13

BACHILLERATO

1,2,3,4,5,6,7,8,9,10 Establecer a cada uno el suyo. Ejemplo: IN-1 = 1, IN-2 =2,....

Convalidaciones Establecer un 12

Exento Establecer un 13

No presentado Establecer un 15

Renuncia Establecer un 16

Pos	Nombre(1)	Nombre(2)	Abrev.(1)	Abrev.(2)	Valor	Susp	Media	hz_Calificación
0	OSO GUTXI	MUY DEFICIENTE	0	0	0	<input checked="" type="checkbox"/>	<input checked="" type="checkbox"/>	0
1	GUTXI	INSUFICIENTE	1	1	1	<input checked="" type="checkbox"/>	<input checked="" type="checkbox"/>	1
2	GUTXI	INSUFICIENTE	2	2	2	<input checked="" type="checkbox"/>	<input checked="" type="checkbox"/>	2
3	GUTXI	INSUFICIENTE	3	3	3	<input checked="" type="checkbox"/>	<input checked="" type="checkbox"/>	3
4	GUTXI	INSUFICIENTE	4	4	4	<input checked="" type="checkbox"/>	<input checked="" type="checkbox"/>	4
5	NAHIKO	SUFICIENTE	5	5	5	<input type="checkbox"/>	<input checked="" type="checkbox"/>	5
6	ONGI	BIEN	6	6	6	<input type="checkbox"/>	<input checked="" type="checkbox"/>	6
7	OSO ONGI	NOTABLE	7	7	7	<input type="checkbox"/>	<input checked="" type="checkbox"/>	7
8	OSO ONGI	NOTABLE	8	8	8	<input type="checkbox"/>	<input checked="" type="checkbox"/>	8
9	BIKAIN	SOBRESALIENTE	9	9	9	<input type="checkbox"/>	<input checked="" type="checkbox"/>	9
10	BIKAIN	SOBRESALIENTE	10	10	10	<input type="checkbox"/>	<input checked="" type="checkbox"/>	10
11	EZ AURKEZTUA	NO PRESENTADO	EA	NP	0	<input checked="" type="checkbox"/>	<input type="checkbox"/>	15
12	SALBU	EXENTO	SALB.	EX.	0	<input type="checkbox"/>	<input type="checkbox"/>	13
13	AURBEKO KURTSEOKI	DEPENDIENTE DEL CURS	DEM	DEM	0	<input checked="" type="checkbox"/>	<input type="checkbox"/>	16

CICLOS

1,2,3,4,5,6,7,8,9,10 Establecer a cada uno el suyo. Ejemplo: IN-1 = 1, IN-2 =2,....

Matricula de Honor Establecer un 11

Convalidaciones Establecer un 12

Exento Establecer un 13

No Evaluado Establecer un 14

No presentado Establecer un 15

Renuncia Establecer un 16

APTO para FCT Establecer un 17

NO APTO para FCT Establecer un 18

Pos	Abrev.(1)	Abrev.(2)	Valor	Susp	Media	hz_Calificación
1	1	1	1	<input checked="" type="checkbox"/>	<input type="checkbox"/>	1
2	2	2	2	<input checked="" type="checkbox"/>	<input type="checkbox"/>	2
3	3	3	3	<input checked="" type="checkbox"/>	<input type="checkbox"/>	3
4	4	4	4	<input checked="" type="checkbox"/>	<input type="checkbox"/>	4
5	5	5	5	<input type="checkbox"/>	<input checked="" type="checkbox"/>	5
6	6	6	6	<input type="checkbox"/>	<input checked="" type="checkbox"/>	6
7	7	7	7	<input type="checkbox"/>	<input checked="" type="checkbox"/>	7
8	8	8	8	<input type="checkbox"/>	<input checked="" type="checkbox"/>	8
9	9	9	9	<input type="checkbox"/>	<input checked="" type="checkbox"/>	9
10	10	10	10	<input type="checkbox"/>	<input checked="" type="checkbox"/>	10
11	EA	NP	0	<input checked="" type="checkbox"/>	<input type="checkbox"/>	15
12	SALB.	EX.	0	<input type="checkbox"/>	<input type="checkbox"/>	13
13	CV.	CV.	0	<input type="checkbox"/>	<input type="checkbox"/>	12
14	GAI	APTO	0	<input type="checkbox"/>	<input type="checkbox"/>	10
15	<input type="checkbox"/>	<input type="checkbox"/>	...